

1 VISTA 01
1 : 100

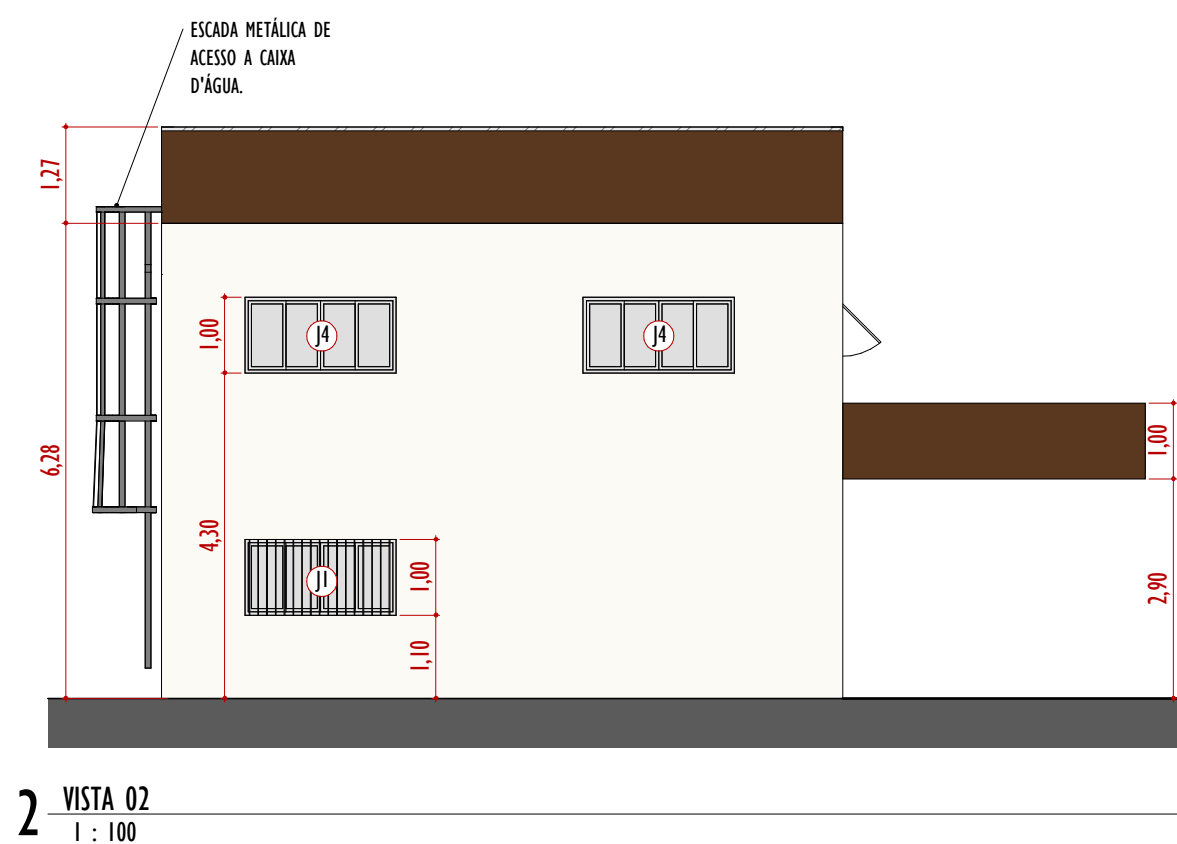

2 VISTA 02
1 : 100

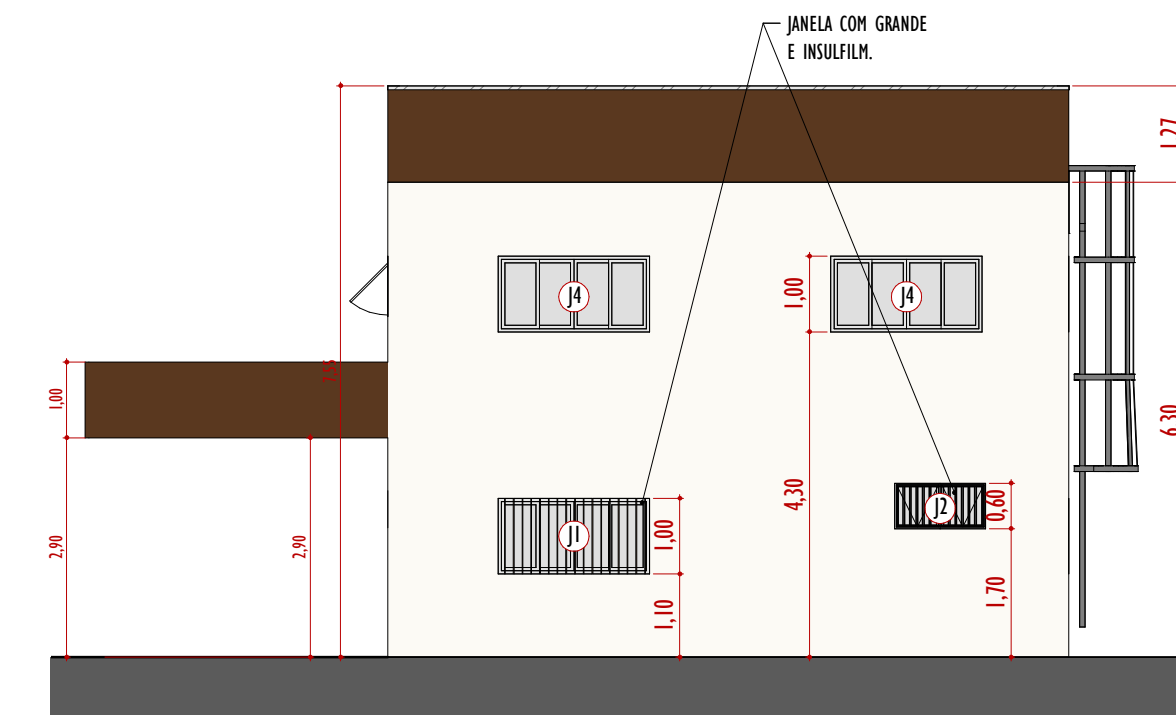

3 VISTA 04
1 : 100

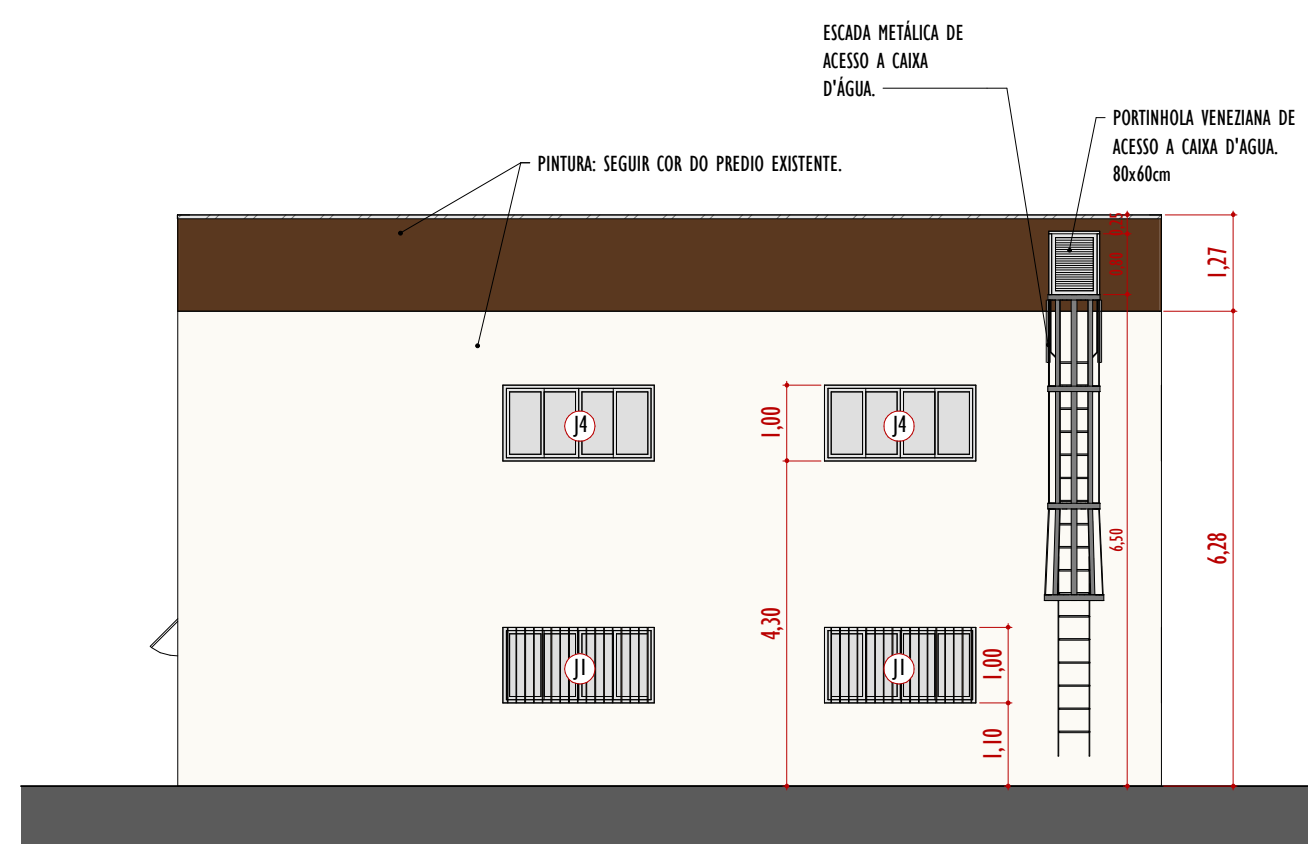

4 VISTA 03
1 : 100

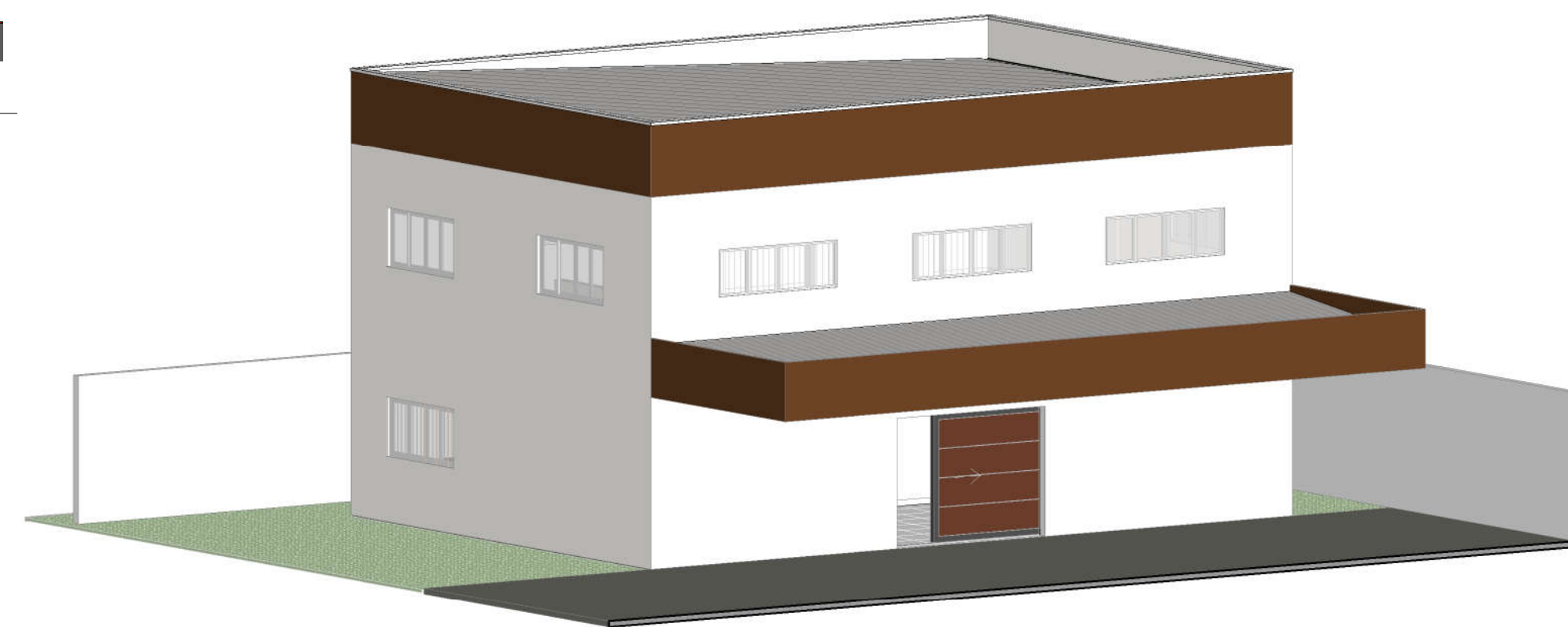

5 PERSPECTIVA

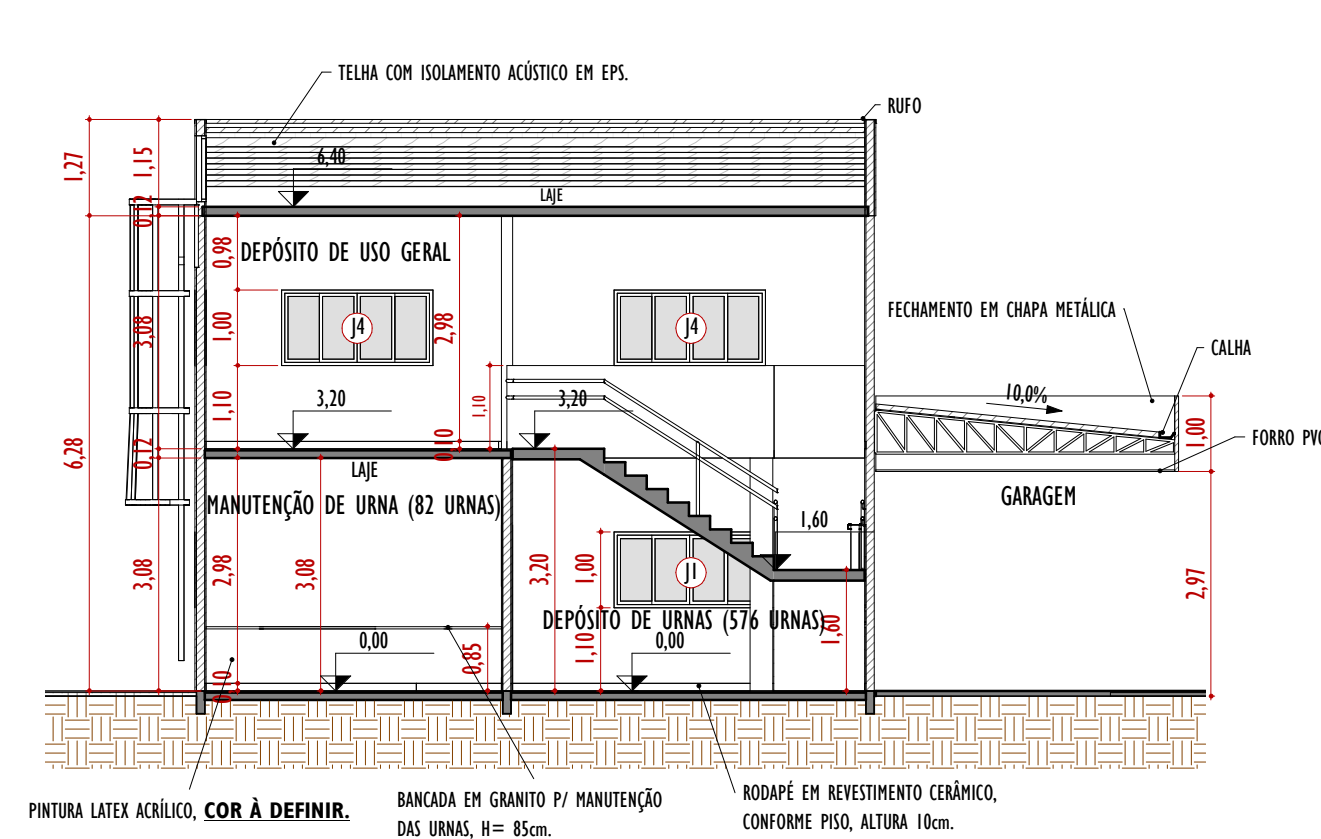

6 Section 0
1 : 100

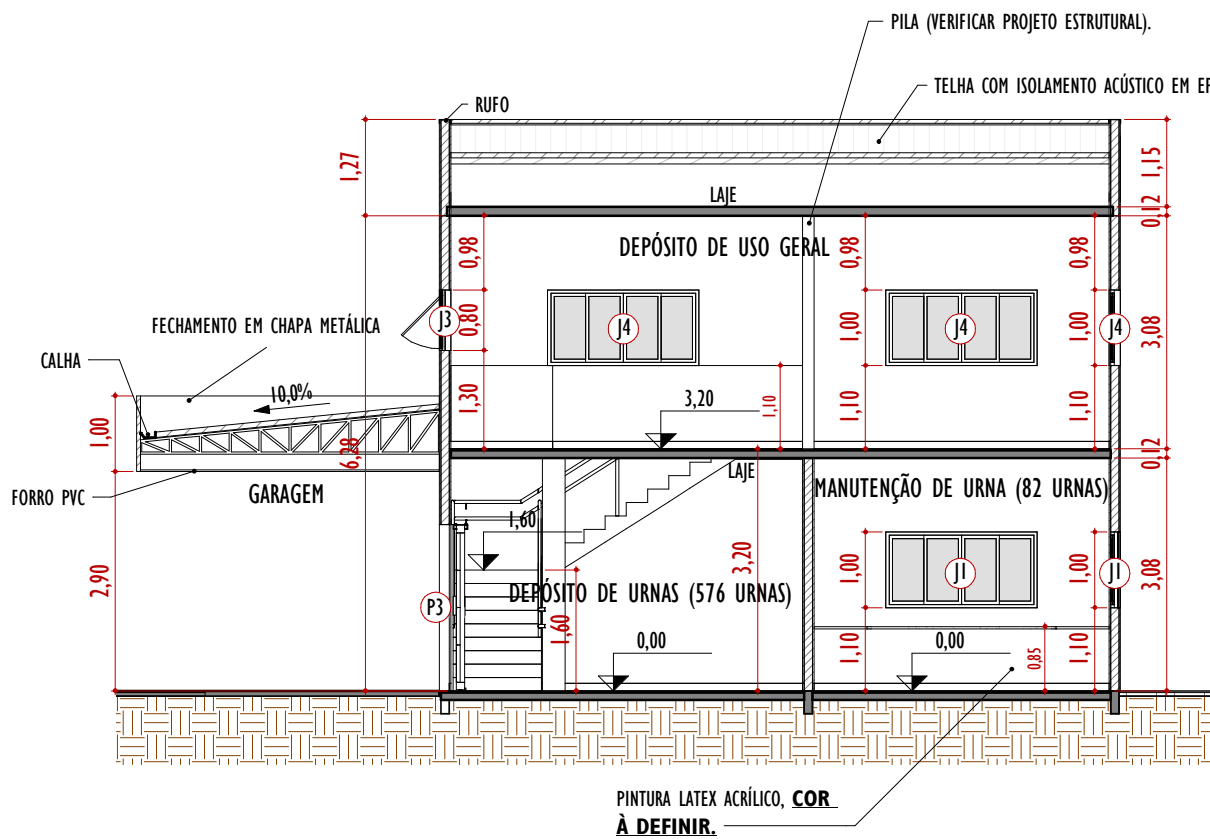

7 Section 2
1 : 100

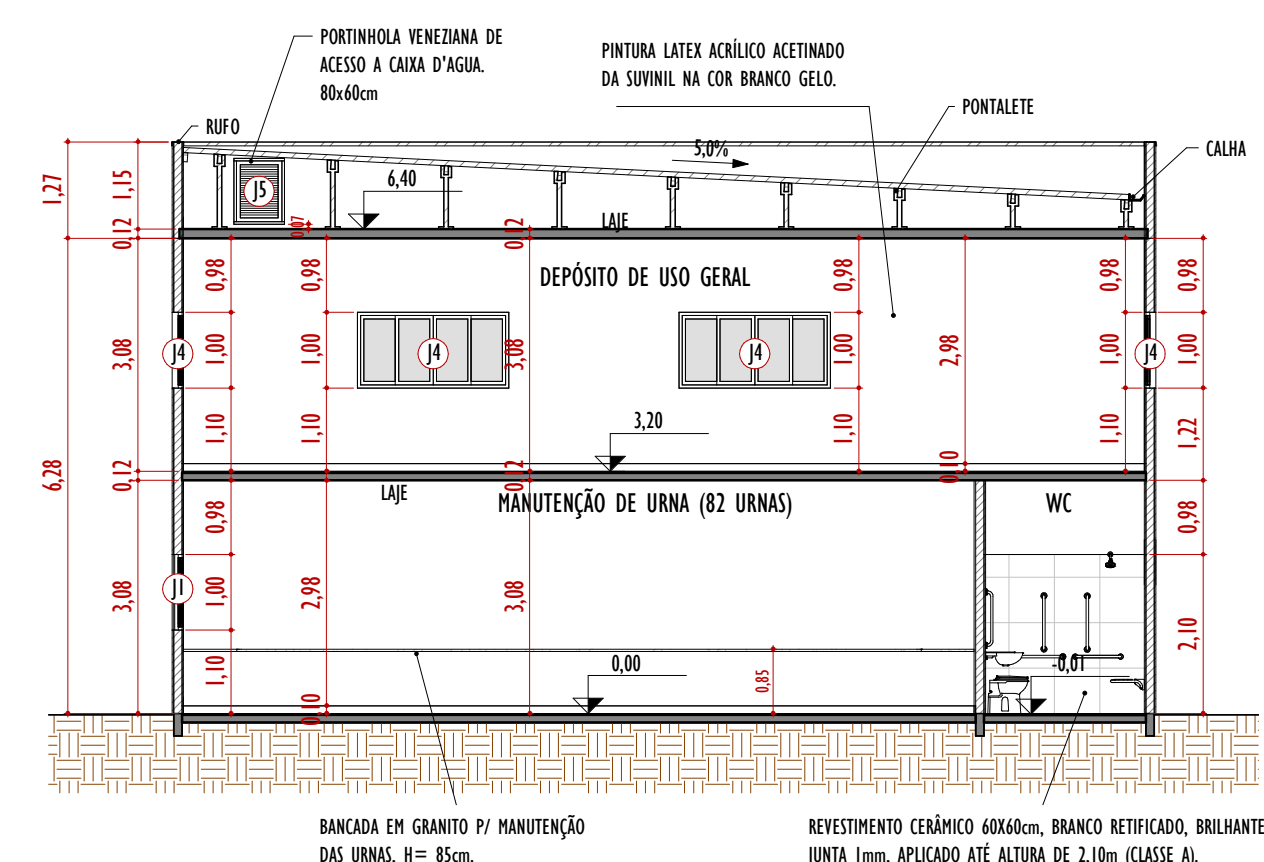

8 Section 3
1 : 100

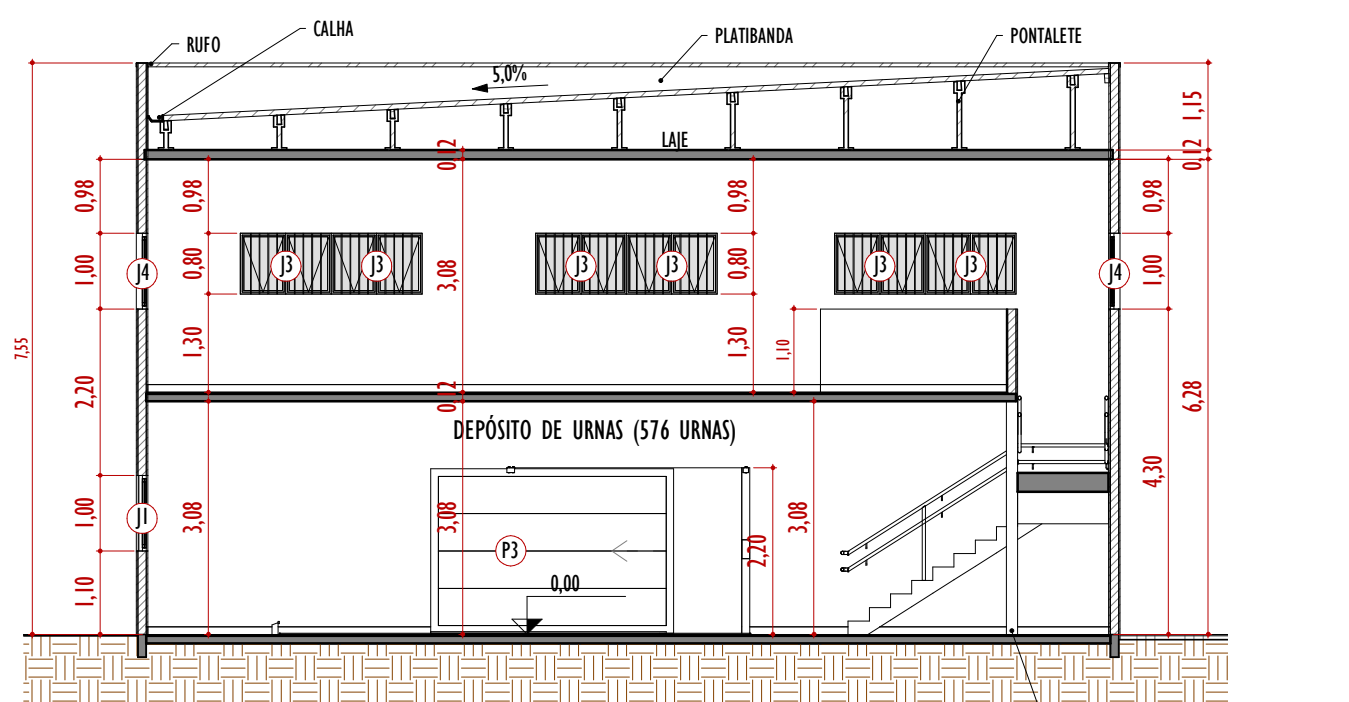

9 Section 4
1 : 100

TÍTULO: AMPLIAÇÃO

03/04

ASSUNTO:

AMPLIAÇÃO DO FÓRUM ELEITORAL (DEPÓSITO DE URNAS)

LOCAL:

RUA BALTAZAR SALDANHA, 1591

LOTEAMENTO:

LOTE Z

BAIRRO:

JARDIM CENTRO

ZONA:

MUNICÍPIO:

PONTA PORÃ

MATRÍCULA:

32.998

UF:

MS

PROPRIETÁRIO:

UNIÃO - TRIBUNAL REGIONAL ELEITORAL DE MS

ESCALA:

INDICADA

SITUAÇÃO S/ ESCALA:

PROPRIETÁRIO:

União - Tribunal Regional Eleitoral de MS - CNPJ: 03.883.929/0001/02
Diogo Campos dos Anjos - Coordenador de Eng. TRE/MS
CPF: 037.436.459-12

AUTOR DO PROJETO:

QUADRO DE ÁREAS (m²):

OBRA BASE	ÁREA M²	ÁREAS CONSIDERADAS	
		TD	JA
PAV. TERREIRO:	169,00	169,00	169,00
PAV. SUPERIOR:	117,00	117,00	117,00
TOTAL A CONSTRUIR:	286,00	169,00	286,00

OBRAS COMPLEMENTARES:

ÁREA EXISTENTE:	509,76	
ÁREA APROVADA:		
ÁREA PERMEÁVEL:	21,75%	
TD: 0,44%	CA: 0,49%	

ELEMENTO Engenharia e Arquitetura

CREA MS 20.196

CNPJ: 33.345.430/0001-15

Responsável Técnico Eng. Marcelia Lima

CREA: 61634/D-MS

Responsável Técnico Arq. Vanessa Souza

CAC: A229391-9